laFILÒ SOFT SGABELLO Design Alberto Basaglia Natalia Rota Nodari

Famiglia di sedute con struttura in metallo verniciato con polveri epossidiche o cromato. Seduta e schienale in polipropilene stampato ad iniezione con trattamento anti UV. Disponibile la versione autoestinguente. L'aggiunta di un elemento imbottito può rivestire schienale e sedile o solo quest'ultimo. Disponibile anche con braccioli e vari accessori. Ideale per la collettività.

FINITURE

SCHIENALE

Bianco - RAL 9003

Nero - RAL 9005

Cobalt Blue - RAL 5013

Grigio - RAL 7040

Carmine Red - RAL 3002

Pantone - Sabbia

Pantone - 375C

SEDILE

Bianco - RAL 9003

Nero - RAL 9005

Cobalt Blue - RAL 5013

Grigio - RAL 7040

Carmine Red - RAL 3002

Pantone - Sabbia

Pantone - 375C

ACCESSORI

Aggancio corto in plastica, grigio Ral 7040, per sedie in tondino Ø11 senza braccioli

Aggancio lungo in plastica, grigio Ral 7040, per sedie in tondino Ø11 con braccioli e con tavoletta scrittoio

Pattino di scorrimento per pavimentazioni morbide ed irregolari utilizzabile su piedini di telai in tondino

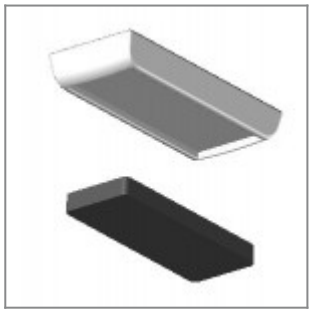

Pattino di scorrimento con feltro per pavimentazioni delicate utilizzabile su piedini di telai in tondino

MISURE

laFILÒ PLASTIC | SOFT . Design Basaglia + Rota Nodari

DIEMMEBI®

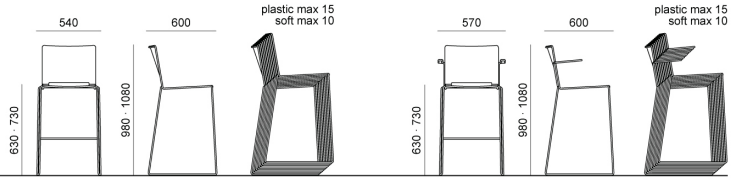

SGABELLO | *STOOL*